



Sport ...



... studieren
... forschen
... erleben!



Leibniz Universität Hannover > Philosophische Fakultät

Suche Kontakt English

Institut für Sportwissenschaft

Institut Studium **Forschung** Linksammlung



Herzlich willkommen...

... am Institut für Sportwissenschaft der Leibniz Universität Hannover. Unser Institut ist eine von etwa 65 sportwissenschaftlichen Einrichtungen an deutschen Hochschulen mit derzeit etwa 750 Studierenden in sieben Studiengängen, einem Team von etwa 25 Institutsmitgliedern und fünf Forschungsbereichen.

Gemeinsam Sport studieren ... forschen ... erleben!

AKTUELLES UND TERMINE

<p>21. Juli 2023</p> <p>Veranstungsverzeichnis für das Wintersemester 2023/2024 ...</p> <p>... zum Download verfügbar</p>	<p>21. Juli 2023</p> <p>Aktuelle Öffnungszeiten des Sekretariats</p> <p>In der Zeit vom 24.07.2023 bis 08.10.2023 ist das Sekretariat mittwochs von 10.00 - 12.00 Uhr donnerstags ...</p>	
--	--	---



Leibniz Universität Hannover > Philosophische Fakultät Suche Kontakt English

Institut für Sportwissenschaft

Institut Studium **Forschung** Linksammlung

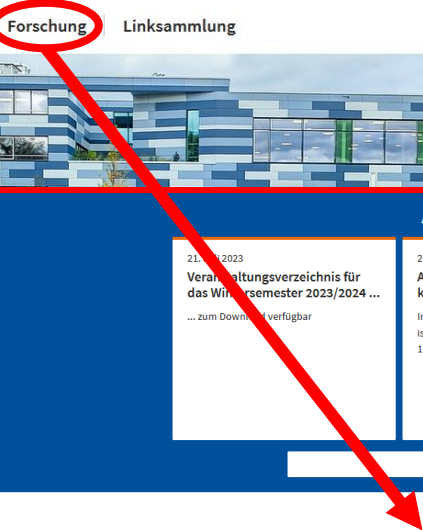

AKTUELLES UND TERMINE

- 21. Juli 2023
Veranstaltungsverzeichnis für das Wintersemester 2023/2024 ...
... zum Download verfügbar
- 21. Juli 2023
Aktuelle Öffnungszeiten des Sekretariats
In der Zeit vom 24.07.2023 bis 08.10.2023 ist das Sekretariat mittwochs von 10.00 - 12.00 Uhr donnerstags ...
- 18. Juli 2023
Herzlich willkommen am Institut für Sportwissenschaft!

Alle Meldungen anzeigen

ARBEITSBEREICHE

- SPORT UND BEWEGUNG/TRAINING
Prof. Dr. Alfred Effenberg
- SPORT UND GESELLSCHAFT
Prof. Dr. phil. Sandra Günter
- SPORT UND KOGNITION
Prof. Dr. Melanie Krüger
- SPORT UND GESUNDHEIT
Prof. Dr. Eric J. Stöhr
- SPORT UND ERZIEHUNG
Prof. Dr. Vera Volkmann

QUICKLINKS

- Fachschaft Sport
- Hochschulsport ↗

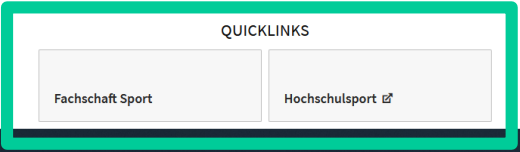



Gemeinsam Sportwissenschaft ... studieren ... forschen ... erleben
Quelle: Jana Bünte

Bildergalerie



Dokumente & Downloads

Forschung und Lehre interaktiv!



Leibniz Universität Hannover > Philosophische Fakultät Suche Kontakt English

Institut für Sportwissenschaft

Institut **Studium** | Forschung | Linksammlung

Studium ZUR ÜBERSICHT

Studiengänge und Studienfächer	Vor dem Studium	Start ins Studium	Lehrveranstaltungen
Studien- & Abschlussarbeiten	1x1 Studieren & Lehren	Praktika	Exkursionen
Internationales	Beratung & Hilfe		

Herzlich willkommen...

... am Institut für Sportwissenschaft der Leibniz Universität Hannover. Unser Institut ist eine von etwa 65 sportwissenschaftlichen Einrichtungen an deutschen Hochschulen mit derzeit etwa 750 Studierenden in sieben Studiengängen, einem Team von etwa 25 Institutsmitgliedern und fünf Forschungsbereichen.

Gemeinsam Sport studieren ... forschen ... erleben!

AKTUELLES UND TERMINE

<p>21. Juli 2023</p> <p>Veranstungsverzeichnis für das Wintersemester 2023/2024 ...</p> <p>... zum Download verfügbar</p>	<p>21. Juli 2023</p> <p>Aktuelle Öffnungszeiten des Sekretariats</p> <p>In der Zeit vom 24.07.2023 bis 08.10.2023 ist das Sekretariat mittwochs von 10.00 - 12.00 Uhr donnerstags ...</p>	
--	--	---



Ein kurzer Überblick über das Studium

- Was kann ich studieren?
- Was erwartet mich im Studium?
- Was wird von mir erwartet?
- ... noch Fragen?



Unser Institut

Das Institut in Vergangenheit, Gegenwart und Zukunft

- 1925: Gründung des „Instituts für Leibesübungen“
- 1956: erste Sportlehrkräfte werden ausgebildet
- Seit den 1970er Jahren: Institut für Sportwissenschaft
- Gemeinsame Nutzung der Sportanlagen von IfSw und ZfH
- Ständige Erweiterung der Außenanlage (zuletzt Beachfelder, Wurfplatz)
- Aktuell ca. 700 Studierende und mehr als 25 hauptamtliche Dozierende

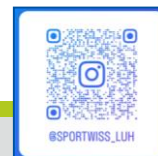

Unser Kollegium



Studiengänge und Studienziele

Bachelor

- Fächerübergreifend
- Technical Education
- Sonderpädagogik

i. d. R. 6 Semester



Master

- Lehramt an Gymnasien
- Lehramt an Berufsbildenden Schulen
- Lehramt für Sonderpädagogik
- **Fachmaster Sportwissenschaft**

i. d. R. 4 Semester



Das Studium

Das „Klettergerüst“ des Studiums: Unsere Prüfungsordnung

- Basismodul
 - Einführung in die Sportwissenschaft
 - Vertiefung der Sportwissenschaft
 - Didaktik und Methodik der Sportarten
 - Fachdidaktik bzw. außerschulischer Schwerpunkt
 - Exkursionen
 - Praktika
 - spezielle Module des Studiengangs
- Enge Verknüpfung von Theorie und Praxis

Anlage 2: Fachspezifische Anlagen für den Fächerübergreifenden Bachelorstudiengang

S.1 Sport als Ersthoch

S.1.1 Pflichtmodule

Im Modul „Didaktik und Methodik der Sportarten: Individualsport (Bereich A/B)“ muss die Vertiefungsveranstaltung Ind-4 in dem ELF absolviert werden, in dem im Rahmen der Einführungen Ind-1 und Ind-2 noch keine Prüfung abgelegt wurde. In dem Modul muss also jeweils eine Prüfung in ELF 2 und ELF 5 sowie in ELF 3 oder 4 abgelegt werden. Die Exkursion im Modul „Didaktik und Methodik der Sportarten: Weitere Sportarten (Bereich E)“ darf nicht in einer Sportart absolviert werden, die schon in Weit-1 belegt wurde.

Modul	Lehrveranstaltungen	Semester (empfohlen)	Voraussetzungen für die Zulassung	Studienleistung	Prüfungsleistung	Leistungspunkte
Basismodul	EP Sportwiss. (2 SWS) Einführung in das Studium der Sportwissenschaft	1.-2.		Studienleistung pro Lehrveranstaltung	K 60 FP (15 Min., unbenotet)	8
	FM. Gymn. (2 SWS) Funktionelle Gymnastik					
	Kl. Sp. (1 SWS) Kleine Spiele (F)					
	Anfängerschwimmen (1 SWS) (F)					
	Psychomotorische Bewegungsförderung (1 SWS) (F)					
Einführung in die Sportwissenschaft: Erziehungs-, sozial- und gesellschaftswiss. Grundlagen	EP Erz. (1 SWS) Erziehungswiss. Fragestellungen des Sports EP Ges. (1 SWS) Sozial- und gesellschaftswiss. Fragestellungen des Sports	2.			K 60	4
Einführung in die Sportwissenschaft: Naturwiss. Grundlagen	EP Bew./Tr. (1 SWS) Bewegungs- und trainingswiss. Fragestellungen des Sports EP Med. (1 SWS) Gesundheitswiss. Fragestellungen des Sports	1.			K 60	4
Vertiefung der Sportwissenschaft: Erziehungs-, sozial- und gesellschaftswiss. Sporttheorie	VP Erz. 1 (2 SWS) Vertiefung erziehungswiss. Fragestellungen	3.-5.	Erfolgreiche Teilnahme an dem Modul „Einführung in die Sportwissenschaft: Erziehungs-, sozial- und gesellschaftswiss. Grundlagen“	1 Studienleistung pro Lehrveranstaltung	HA (15 S.) HA (15 S.)	10
	VP Ges. 1 (2 SWS) Vertiefung sozial- und gesellschaftswiss. Fragestellungen					
	VP Erz. 2 od. VP Ges. 2 (2 SWS) Vertiefungsseminar nach Wahl					
Vertiefung der Sportwissenschaft: Naturwiss. Sporttheorie	VP Bew./Tr. 1 (2 SWS) Vertiefung bewegungs- oder trainingswiss. Fragestellungen	2.-4.	Erfolgreiche Teilnahme an dem Modul „Einführung in die Sportwissenschaft: Naturwiss. Grundlagen“	1 Studienleistung pro Lehrveranstaltung	HA (15 S.) HA (15 S.)	10
	VP Med. 1 (2 SWS) Vertiefung gesundheitswiss. Fragestellungen					
	VP Bew./Tr. 2 od. VP Med. 2 (2 SWS) Vertiefungsseminar nach Wahl					



Lehre und Forschung in Arbeitsbereichen



- **Sport und Gesellschaft, Prof'in. Dr. Sandra Günter**
(z. B. Gender Studies, Diversität, Sportgeschichte)
- **Sport und Erziehung, Prof'in. Dr. Vera Volkmann**
(z. B. Sport und Integration, Ehrenamt im Sport)
- **Sport und Bewegung/Training, Prof. Dr. Alfred Effenberg**
(z. B. Bewegungssonifikation, Bewegung und Kognition)
- **Sport und Gesundheit, Prof. Dr. Eric Stöhr**
(z. B. Sporthertz, Schwangerschaft, Herzkrankheiten)
- **Sport und Kognition, Prof'in. Dr. Melanie Krüger**
(z. B. Embodiment, Bewegungspsychologie, Bewegungskoordination)



Unsere Praxis

Didaktik und Methodik der Sportarten

Erfahrungs- und Lernfelder:

- Spiele
- Laufen, Springen, Werfen
- Gymnastik & Tanz
- Turnen & Bewegungskünste
- Schwimmen, Tauchen, Springen
- Auf dem Wasser
- Auf Schnee und Eis
- Kämpfen
- Auf Rädern und Rollen



Unsere Prüfungen

Abschluss von Modulen: Prüfungen...

- Klausur
- Mündliche Prüfung
- Hausarbeit
- Sportpraktische Präsentation
- Referate
- ...
- Bachelorarbeit
- Masterarbeit



Eure Qualifikationen

Zulassung zum Studium am Institut für Sportwissenschaft

- **Eignungsfeststellung** („Sporttest“) im Mai/Juni hier am Institut
- **Anmeldung und Zulassung** erfolgen über das Immatrikulationsamt der Universität
 - Studiengang ist zulassungsbeschränkt
 - Bewerbung nur zum Wintersemester über die Homepage der Universität
 - Bewerbungsfrist typischerweise 15. Juli
- **Informationsquellen**
 - Institut für Sportwissenschaft: www.sportwiss.uni-hannover.de
 - Leibniz Universität Hannover: www.uni-hannover.de



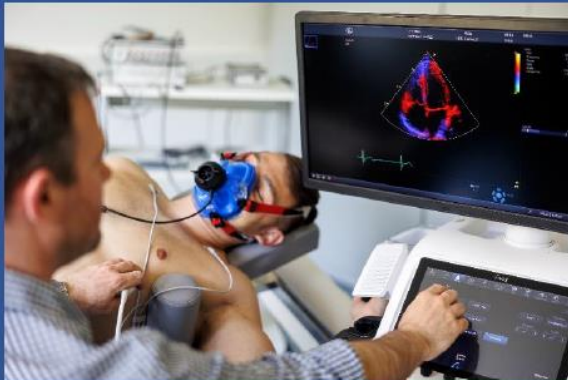

M.Sc. Sportwissenschaft Gesundheitsförderung durch Sport

an der
Leibniz Universität Hannover



Ihre Ansprechpartner

Prof. Dr. Eric J. Stöhr

Vorsitzender Prüfungsausschuss
Leibniz Universität Hannover
Institut für Sportwissenschaft
Gebäude: 1806
Raum: 316
Telefon: 0511 762 5148
E-Mail: eric.stoehr@sportwiss.uni-hannover.de



PD Dr. Gerd Schmitz

Fachkoordinator
Leibniz Universität Hannover
Institut für Sportwissenschaft
Gebäude: 1806
Raum: 304
Telefon: 0511 762 2191
E-Mail: gerd.schmitz@sportwiss.uni-hannover.de



Alle weiteren Informationen zum Studiengang finden Sie in der Internetdarstellung.

■ www.sportwiss.uni-hannover.de



Zahlen und Fakten

- Regelstudienzeit: 4 Semester
- Beginn: Wintersemester
- Lehrsprache: Deutsch, Englisch
- Abschluss: Master of Science
- Zulassung: Zulassungsbeschränkt
- Bewerbung: 01.06.-15.07. zum Wintersemester

Zugangsvoraussetzungen

Voraussetzungen für den Fachmasterstudiengang Sportwissenschaft sind:

- Sportwissenschaftlicher Studienabschluss; alternativ Bewegungs- oder gesundheitsorientierter Bachelorstudienabschluss
- Der Zulassungsausschuss kann weitere Studiengänge im Rahmen des Bewerbungs- und Zulassungsverfahrens nach Einzelfallprüfung als fachlich geeignet anerkennen

Weitere Informationen zu den Zugangsvoraussetzungen, Anerkennungen und Bewerbungsfristen finden Sie hier:



Eure Ansprechpartner

- Fächerübergreifender Bachelor
arno.meyer@sportwiss.uni-hannover.de
- Bachelor Technical Education
arno.meyer@sportwiss.uni-hannover.de
- Bachelor Sonderpädagogik
karina.schiedek@sportwiss.uni-hannover.de
- Fachmaster Sportwissenschaft
gerd.schmitz@sportwiss.uni-hannover.de
eric.stoehr@sportwiss.uni-hannover.de



*Also, ich
hätte
da noch 'ne
Frage ...*



www.sportwiss.uni-hannover.de

